

Tokai Central Hospital

宿泊人間ドック(1泊2日)のご案内

来院場所・時間

- 受付は病院別館(東側)2階です。
- 8:30~9:30の間にお越しください。
指定時間前の受付はできません。また、指定された時間に遅れる場合はご連絡をお願いいたします。

健診料

- 自己負担金は各支部その他保険によって異なりますので、各自ご確認ください。
- オプション検査は別途費用が発生します。

個人の体質・既往歴・当日の体調により、医師の判断で検査を延期・中止することがあります。
中止された標準検査分の料金は返金できませんのでご了承ください。
心当たりのある方は事前にお電話にてご相談ください。

受診日の前日

- 前日の夕食は**20時**までに済ませてください。以降は水・白湯のみ飲水可能です。
- アルコール類は摂取しないでください。激しい運動はしないでください。睡眠は十分取りましょう。



受診当日

血液検査があるため、当日はすべての方が絶食です！



- 朝食、タバコ、ガム、アメなどは摂取しないでください。
- 飲水は受付2時間前まで、水・白湯のみ可能です。(味のついた水、スポーツドリンクは不可)
- 発熱などの体調不良がある場合は、受診を延期させていただきますので、ご連絡ください。

当日お持ちいただくもの

人間ドック問診票

(えんぴつにて記入)

あらかじめ両面に記入してお持ちください。

検便(2本)

便採取は、受診日の一週間前から可能です。できるだけ連続した2日間で、別々の容器に準備してください。
生理中は採便しないでください。

胃透視 もしくは 胃内視鏡検査問診票

胃検査を受けない方は必要ありません。

特定健康診査質問票

(えんぴつにて記入)

あらかじめ両面に記入してお持ちください。

お薬手帳・ 調剤薬局の説明書

現在服薬中の方はお持ちください。

マイナ保険証 もしくは 資格確認書

※予約時から健康保険の資格に変更がある場合は事前にご連絡ください

受診券

各保険組合または事業所にて様式がある方のみお持ちください。
(公立学校共済組合岐阜支部所属の方は必要ありません)

不織布マスク

院内の着用は任意ですが、ご協力お願いいたします。

パジャマ

ご宿泊の際に使用する寝間着をお持ち下さい。
(検査時は検査着を病院で準備いたします)

装飾のないヘアゴム

髪の長い方はお持ちください

公立学校共済組合の方のみ

メンタルヘルスチェック 調査票

(えんぴつにて記入)

直営医療施設 交通費助成費請求書 (ボールペンにて記入)

※支給額は実際にかかった交通費とは異なります。

人間ドック結果 事後指導について

岐阜支部所属の方のみ

療養中の病気をおもちの方へ

現在通院中の方は、かかりつけ医とドック受診時の注意点についてご相談の上でご利用ください。
 検査が体に悪影響を与える恐れがある場合は内容を変更・中止する場合があります。
 お薬手帳または調剤薬局の説明書をお持ちください。

糖尿病

当日朝の血糖を下げる薬は基本的に**中止**が必要です。事前にかかりつけ医にご相談ください。
 インスリンポンプや持続血糖測定器 (CGM) は取り外した状態で受診してください。
 ブドウ糖負荷試験は原則中止させていただきます。

高血圧・心臓病

血圧の薬は受付2時間前までに、200ml程度の水で服用してください。休薬は不要です。
 当日の血圧が高すぎると一部の検査が延期や中止になります。

医療機器

心臓ペースメーカー、植込み型除細動器、CVポート（皮下埋没型中心静脈ポート）、透析用シャントを使用している方は、事前にご連絡ください。

服装等について

- 受診中は検査着に着替えます。
- 検査着の下は薄手で無地であれば肌着や（半袖）Tシャツを着用できます。
- ブラトップや締めつけの強いインナー、金属、プラスチック、レースなどの装飾のある物はX線に異常として映ることがあり着用できません。
- **受診はご自身の履物で行います。ブーツや革靴は避け、脱ぎ履きしやすいものでお越しください。**
- ストッキングやタイツは脱いでいただきます。
- 髪の長い方は装飾のないヘアゴムをお持ちください。
- 眼底・眼圧検査では、コンタクトレンズを外します。ケースと眼鏡または予備レンズをお持ちください。

女性の方へ

- 妊娠している方、妊娠の可能性のある方（不妊治療など）は必ずかかりつけ医に確認のうえ、事前に連絡ください。
- 生理中の採便はできません。受診後1週間以内は郵送で検査できます。受付時にお申し出ください。
- 生理中でも子宮頸がん検査は可能です。オプションの子宮体がん検査はできません。
- 下記に該当の方はマンモグラフィ検査、乳腺超音波検査を受けられません。
 - 豊胸手術を行っている方、乳房内に異物を挿入されている方
 - 授乳中の方、断乳後1年以内の方

その他

- 貴重品は自己管理していただきます。紛失された場合でも一切責任を負いかねますので、できるだけお持ちいただかないようお願いします。
- 敷地内は禁煙です。また、ドック受診中の喫煙・飲酒はできません。
- 特定保健指導に該当された方は、当日保健指導についての案内をさせていただきます。
- ドックの受診中の外来の受診はできません。ドック受診後に外来は受診してください。
- 本館1階自動支払機でお支払いください。
- 現金のほか、右のクレジットカードが利用できます。
- 各種電子マネー・バーコード決済は利用できません。



オプション検査のお申し込みについて

宿泊ドックには多くのオプション検査をご用意しています。

7～12ページをご覧ください。前日までに電話またはFAXにてご予約ください。

※定員がある検査は、先着順の予約になります。

頭部MRI検査と胃カメラ検査は人気となるため、お早目のご予約をおすすめします。

受診日変更について

受診日の変更は、電話または同封のFAX送付状(受診日変更について)にてお早めにご連絡ください。

下記に該当の方は、事前に必ずご連絡ください

- お名前に変更のあった方
- 申込時から健康保険の資格に変更があった方
- 中止にする検査項目がある方
- 妊娠している方、可能性のある方(不妊治療など)
- 体調不良などでドックの受診が困難と思われる方
- 心臓ペースメーカー、植込み式除細動器などの医療機器を使用している方
- 胃カメラをお申込みの方で、受診10日前以降に体調不良がみられた方

退職をむかえる公立学校共済組合員の方へ

退職後も健康をサポートするために、退職された組合員とその配偶者に特別割引料金、ご夫婦で受診できる日を設定しています。

これからも、当院の人間ドックをよろしく願いいたします。

ホームページのご案内

東海中央病院のホームページに人間ドックのご案内のページを用意しています。このパンフレットの内容を含め、最新の情報はホームページから更新されますのでご確認ください。
(よくある質問コーナーがHPにあります)

当院HP



連絡先 上記のご連絡は下記にて受け付けております



(058) 382-3101 (代)

- 受付時間 月～金(祝日を除く) 13:30～16:30
- 内線 2410・2416



(058) 382-9055

- 24時間受付

ご宿泊のご案内

ご宿泊棟のご案内

院内別館でのご宿泊になります。

専用の待合スペース、無料のドリンクサーバーをご用意しております。

1日目の昼食と夕食は管理栄養士が監修するお食事をご提供しています。



※写真は一例です。

お部屋のご案内



当院のお部屋は全室個室です。ゆったりとおくつろぎできるスペースを備えています。

ご利用いただける個室の設備



お手洗い



お風呂



冷蔵庫



フリーWi-Fi

アメニティ等のご案内

アメニティについて



歯ブラシ



リンスイン
シャンプー



ボディ
ソープ



スポンジ



タオル



スリッパ

貸出するものについて

ドライヤー、バスタオル、足ふきマット

※パジャマ(部屋着)のご用意はありません。必要な場合はご持参ください。

検査項目 一覧表

| 検査項目 | | 男 | 女 | 検査項目 | | 男 | 女 | |
|----------------|---------------|------------------------|---------------------------|--------------------|--------------|----------------------------|---|---|
| 身体計測 | 身長・体重 | ○ | ○ | 血液一般検査 | 白血球数・血液像 | ○ | ○ | |
| | B M I | ○ | ○ | | 赤血球数 | ○ | ○ | |
| | 肥満度 | ○ | ○ | | ヘモグロビン(血色素量) | ○ | ○ | |
| | 腹囲 | ○ | ○ | | ヘマトクリット値 | ○ | ○ | |
| 生理学的検査 | 視力 | ○ | ○ | | MCV/MCH/MCHC | ○ | ○ | |
| | 眼圧・眼底検査 | ○ | ○ | | 血小板数 | ○ | ○ | |
| | 聴力 | ○ | ○ | | 血液化学的検査 | CRP・RA | ○ | ○ |
| | 血圧・脈拍数 | ○ | ○ | | | TP抗体・HBs抗原・HCV抗体 | ○ | ○ |
| | 心電図 | ○ | ○ | | | 尿素窒素・クレアチニン・推算糸球体濾過量(eGFR) | ○ | ○ |
| 肺機能検査 | ○ | ○ | ナトリウム・カリウム | | | ○ | ○ | |
| 胸部 X 線検査 | ○ | ○ | カルシウム・無機リン | | | ○ | ○ | |
| 上部消化管 X 線検査 | ○ | ○ | 尿酸 | | | ○ | ○ | |
| 腹部超音波検査 | 尿蛋白・尿中微量アルブミン | ○ | ○ | | | 総コレステロール | ○ | ○ |
| | | 尿潜血 | ○ | ○ | | 中性脂肪・HDL-コレステロール | ○ | ○ |
| | | 尿糖・PH・比重 | ○ | ○ | | LDL-コレステロール | ○ | ○ |
| | | 沈渣(尿蛋白、尿潜血にて異常な場合のみ行う) | ○ | ○ | | Non-HDLコレステロール | ○ | ○ |
| 尿検査 | 便潜血反応 | ○ | ○ | 空腹時血糖・HbA1c | | ○ | ○ | |
| | | ○ | ○ | 空腹時インスリン・HOMA - IR | | ○ | ○ | |
| 乳房検査 | マンモグラフィ | | ○* | ブドウ糖負荷試験 | | ○ | ○ | |
| | 乳腺超音波検査 | | ○* | 総ビリルビン・直接ビリルビン | ○ | ○ | | |
| 子宮頸がん検査 | | | ○* | AST(GOT)・ALT(GPT) | ○ | ○ | | |
| 骨塩定量検査 | △ | ○* | | ALP・γ-GTP・LAP | ○ | ○ | | |
| 医療面接・食生活改善保健指導 | ○ | ○ | 前立腺がん検査(PSA) | ○* | | | | |
| 診察 | ○ | ○ | 腫瘍マーカーセット(CEA・AFP・CA19-9) | ○ | △ | | | |

※血液型検査を希望の方は初回のみ無料で検査しますのでお申し出ください。

※公立学校共済組合岐阜支部の方は、オプションとしてのお申し込みが必要となります。

△ オプション

公共済本部補助事業について

公立学校共済組合員の方は本部補助事業として下記が無料になります。

メンタルヘルス相談 申込必要

心の悩みについての相談を心療内科医または心理療法士がお受けします。
面談日時の調整をいたしますので事前にお申込みください。
詳細は右のQRからホームページでご覧いただけます。

Webサイト



メンタルチェックテスト(簡易テスト) 申込必要

質問用紙に回答していただき正確の特徴や疲労度から、書面でワンポイントアドバイスします。

その他 申込不要

動脈硬化度検査(PWV・ABI)、口腔衛生指導、メンタルチェックテスト(ストレスチェック)

宿泊ドック 日程の一例

！ 8:30から受け付け開始です。受付窓口前に用意してある番号札を取り、ロビーでお待ちください。



【1日目】

| | | |
|-------|----------------|--|
| 8:30～ | 別館(2階) | 受付・書類の確認 更衣 |
| | 本館 健康管理センター | 採尿 医療面接 採血 腹部超音波検査 胃透視 マンモグラフィ 女性のみ 計測(身体測定・血圧・聴力・視力・眼底写真・眼圧測定) 事務説明 |
| 12:00 | 別館(2階) | 昼食 |
| 13:00 | 本館 健康管理センター | オプション検査 胸部X線撮影・骨塩定量検査 女性のみ 心電図・肺機能検査・動脈硬化度検査 乳腺超音波検査 女性のみ |
| | 別館(2階) | 口腔衛生保健指導 内科診察 食生活改善保健指導 |
| 18:00 | 別館(2階) | 夕食 |
| 20:00 | 別館(2階) | 以後絶食 |

【2日目】

| | | |
|-------|--|-------------------------------|
| 8:30 | | 糖負荷試験開始 |
| 9:30 | | 糖負荷試験1時間後採血・婦人科検査 女性のみ |
| 10:30 | | 糖負荷試験2時間後採血 |
| 検査終了後 | | 朝食 |

留意事項

- ・ 上記日程は標準例であり、オプション検査や当日の状況により変更となります。
- ・ 胃カメラ検査は原則2日目に行います。
- ・ 糖尿病の方、胃切除後の方は糖負荷試験は原則中止させていただきます。

宿泊ドックオプション検査

オプション検査はすべて事前予約制です。定員枠がある項目は、お早めのお申込みをお勧めします。ご不明な点がございましたら、事前にお問合せください。

| 検査項目 | 料金(税込) | 検査方法 | 検査内容 |
|--|---|--|---|
| | 公共済組合員 一般 | | |
| 胃検査 | <div style="display: flex; gap: 5px;"> 定員あり 人気項目 </div> ① 上部消化管内視鏡検査(胃カメラ) | ¥4,400 ¥5,500 | 細径カメラ 胃、食道、十二指腸に病変がないか観察します。胃がんの早期発見に優れ、特にピロリ菌感染歴のある方は除菌後も胃カメラ検診をおすすめします。 (注意事項) ・挿入は、口または鼻から行います。鼻出血のリスクが高いと判断した場合は口から行います。 ・抗血小板薬や抗凝固薬などの血が止まりにくくなる薬を内服している方は、薬を継続して検査を口から行います。 ・細胞採取(生検)やポリープ切除などの処置は行いません。 ・上部消化管X線検査は併用不可のため中止となります。 |
| | ② ヘリコバクターピロリ抗体検査 | ¥1,650 | 血液検査 (ラテックス凝集比濁法) 胃がん、胃・十二指腸潰瘍の原因となるヘリコバクター・ピロリ菌の感染を調べます。胃がんの発生に関わり、除菌することで潰瘍や胃がんの危険度を抑えることができます。 (注意事項) ・過去にピロリ菌の除菌治療をした方には抗体検査は適しません。 |
| | ③ ABC検診(胃がんリスク検診) | ¥3,300 ¥4,400 | 血液検査 (ピロリ抗体ペプシノゲン) ピロリ抗体検査とペプシノゲン(消化酵素)の分泌状況を見ることで、胃がんの危険度がより詳しくわかります。 |
| 呼吸器系検査 | ① 肺CT検査 | ¥10,780 | 低線量CT検査 肺がん検診として最もおすすめです。肺気腫など他の呼吸器疾患の発見にも役立ちます。 ※50歳以上の方、タバコを吸っている、または吸っていた方、同居者が喫煙する方、咳や痰が続く方におすすめです。 |
| | ② 喀痰細胞診検査 | ¥3,300 | 専用の容器に3日分の痰を採取 痰の中にがん細胞がないか観察します。気管支周辺の肺がん発見に役立ちます。 ※喫煙される方におすすめです。 |
| | ③ 肺等腫瘍マーカー(CYFRA) | ¥1,540 | 血液検査 肺がん(特に扁平上皮がん)の発見に役立ちます。 |
| <div style="display: flex; gap: 5px;"> 定員あり 宿泊ドック限定 </div> 宿泊ドックおすすめセット(肺CT・胃カメラ) | ¥14,850 | 肺がん、胃がんをカバーする肺CT検査と上部消化管内視鏡検査(胃カメラ)のセットです。 | |

| 検査項目 | 料金(税込) | 検査方法 | 検査内容 |
|---|---|-------------------------------------|---|
| | 公共済組合員 一般 | | |
| 腹部CT検査 | ¥15,400 | CT検査 | CTにて腹部臓器(主に肝・胆・膵・腎・脾)に異常がみられないか調べます。 (注意事項) 造影剤は使いません。単純CTで判別できる範囲の検査になります。 |
| CTセット 肺・腹部CT検査セット | オプション単体のお申込みの場合 ¥26,180 ¥3,080 DOWN! ¥23,100 | CT検査 | 肺CTと腹部CTをあわせて行うことでお値打ちにしたセットです。 |
| アミノインデックス がんリスクスクリーニング (AICS) | ¥24,200 | 血液検査 | 血液のアミノ酸濃度分布を測定し、統計的な解析から現在がんであるリスクを3段階で評価します。 男性5種 肝臓、胃、大腸、膵臓、前立腺 女性6種 肝臓、胃、大腸、膵臓、乳腺、子宮・卵巣 ・臓器ごとに約5%が最も高いリスクに分類され、がんを診断する検査ではありません。 |
| 抗p53抗体 | ¥2,750 | 血液検査 | 早期の大腸がん、食道がん、乳がんなどで検出されるマーカーです。がん抑制遺伝子の変異を反映します。 |
| HPV (ヒトパピローマウイルス) DNA検査 | ¥3,850 | 子宮頸部 細胞診 | 子宮頸がんの原因になるHPVの感染を調べます。子宮頸がん検査に加えることで精度が高まります。 |
| 婦人科系検査 定員あり 子宮体がん検査 | ¥8,800 | 子宮内膜 細胞診 (子宮奥) 子宮超音波 検査 | 子宮内膜から細胞を採取して子宮体がんを検査するとともに、超音波で子宮やその周囲を調べます。 ※半年以内に不正出血のある方におすすめします。 (注意事項) ・生理中、抗凝固薬内服中の方は検査できません。 ・子宮頸がん検診と比べると多少の痛みを伴う場合があります。 ・未産婦及び閉経後、子宮が萎縮して子宮口が狭くなっている方は細胞が採取できない場合もあります。 |
| おすすめ 女性腫瘍 マーカーセット | ¥5,500 | 血液検査 | 腫瘍マーカーセット(CEA・AFP・CA19-9)と卵巣腫瘍マーカー(CA125)を組み合わせた4項目のセットです。 |
| 腫瘍マーカー 腫瘍マーカーセット (CEA・AFP・CA19-9) | ¥3,850 | 血液検査 | CEA(大腸など)、AFP(肝臓)、CA19-9(膵臓・胆管など)の3項目の腫瘍マーカーを調べます。 |

宿泊ドックオプション検査

| 検査項目 | 料金(税込) | 検査方法 | 検査内容 | |
|---|--|-------------------|--|---|
| | 公共済組合員 一般 | | | |
| 脳循環等検査 | ①  頭部MRI・MRA (専門医説明あり) | ¥27,500 | MRI・MRA (注意事項) ・心臓ペースメーカーや植込式除細動器を使用している方は原則検査ができません。 ・インプラント(マグネット式)を使用の方は、検査できません。 ・金歯が多い場合は判定不能となる可能性があります。 | |
| | ②  頭部MRI・MRA (専門医説明なし) | ¥24,200 | | |
| | ③  頸部超音波検査 | ¥6,050 | 超音波検査 | 脳へ血液を送る頸動脈にコレステロールがたまっていないかと甲状腺を調べます。脂質異常の方の動脈硬化検査としておすすめです。 |
| | ④  脳ドックセット ※11ページをご覧ください。 | ¥30,800 | MRI・MRA 超音波検査 | 上記の頭部MRI・MRAと頸動脈超音波検査を行い、CADi2というアプリを使用して認知症をチェックします。専門医が結果を説明します。 (注意事項) 甲状腺超音波検査は別途申込みが必要です。(¥3,300) |
| | | ¥31,900 | 認知機能検査 | |
| | ⑤ 認知機能チェック ※50歳以上の方のみ | ¥3,300 | VSRAD 認知機能検査 | MRIの画像情報をもとに、脳(海馬)の萎縮の度合いを評価します。①頭部MRI・MRA④脳ドックセットを申し込みの方のみ追加できます。 ①の方には、アプリによるチェックも行います。 |
| ⑥ MCIスクリーニングプラス (軽度認知障害) ※40歳以上のみ | ¥22,000 | 血液検査 | 認知症の前段階である軽度認知障害(MCI)のリスクを判定する血液検査です。 | |
| 循環器系検査 | ① BNP検査 | ¥1,650 | 血液検査 | 下肢のむくみや息切れにつながる心不全がないかを調べる血液検査です。 |
| | ②  心臓超音波検査 (心エコー) | ¥7,700 | 超音波検査 | 超音波で心臓の形態や動きを調べます。心電図異常を指摘されている方や胸の症状のある方に広くおすすめします。 |
| | | ¥8,800 | | |
| | ③  ホルター心電図 | ¥14,300 | 長時間 心電図記録 | 動悸の原因となる不整脈の種類や数を調べます。携帯用の心電図をつけて翌日まで過ごします。 (注意事項) ・当日のシャワー、入浴はできません。 ・機器装着の上に着用するため、Tシャツや肌着をお持ち下さい。 |
| | | ¥16,500 | | |
| ④  トレッドミル検査 月・水・木 | ¥6,600 | 運動負荷 (トレッドミル) | 心電図をつけてベルトの上を歩き、運動により心臓の不調がでないか調べます。糖尿病・脂質異常・喫煙などの動脈硬化リスクのある方におすすめです。 (注意事項) ・タオルをお持ちください。 ・月曜日、水曜日が宿泊人間ドック1日目にあたる方は、胃内視鏡検査(胃カメラ)との併用申込はできません。 | |
| | ¥7,700 | | | |
| ⑤  CPX検査 (心肺運動負荷試験) 月・水・木のみ | ¥13,200 | 運動負荷 (エルゴメーター) | フェイスマスクや心電図を装着し、自転車型エルゴメーターで運動負荷をかけます。呼気ガスなどの分析から安全で効果的な運動の強さを調べ、運動処方を作成します。 (注意事項) ・運動のしやすい靴でお越しください。・タオルをお持ちください。 ・月曜日、水曜日が宿泊人間ドック1日目にあたる方は、胃内視鏡検査(胃カメラ)との併用申込はできません。 | |

| 検査項目 | 料金(税込) | 検査方法 | 検査内容 | |
|--|--|--------------|--|--|
| | 公共済組員 一般 | | | |
| 動脈硬化・メタボ検査 | 動脈硬化度検査 (PWV・ABI) ※予約の必要はありません | ¥2,750 | オシロメトリック法による 血圧測定等 | 高血圧などで動脈の弾力性が失われていないかと下肢への血流不足がないかを調べます。 |
| | 超悪玉 コレステロール検査 | ¥5,500 | 血液検査 (small dense LDL) | 悪玉コレステロールの中でも特に血管壁にたまって動脈硬化を進めやすい、小型の悪玉コレステロールが多くないか調べます。 |
| | 体成分測定 (IN BODY) | ¥1,100 | 多周波数を用いたBIA (生体インピーダンス)法 | 専用機器に乗り、体内の筋肉・脂肪・水分の量やバランスを調べます。生活習慣改善の指標にできます。 (注意事項) 植込み型医療機器を使用している方は、検査不可となる場合があります。 |
| | 定員あり 内臓脂肪CT | ¥3,300 | CT検査 | おへその高さで脂肪の面積を計測します。動脈硬化につながりやすい内臓脂肪の量が正確にわかります。 |
| | 高分子量アディポネクチン | ¥4,950 | 血液検査 | 脂肪細胞から分泌される善玉ホルモンです。内臓脂肪型肥満などで低下すると、糖尿病や動脈硬化の発症に関わります。 |
| 定員あり 宿泊ドック限定 睡眠時無呼吸症候群検査 | ¥9,900 | 簡易法 | 眠っている間に呼吸停止を繰り返し、眠気や様々な症状を引き起こす睡眠時無呼吸症候群を調べます。 (簡易SAS) ※測定機は院外に持ち出せません。 | |
| 歯科検査 | 宿泊ドック限定 口腔衛生指導 | ¥1,100 | 面談 | 歯科衛生士が口腔内の保健指導を行います。 |
| | 宿泊ドック限定 パントモグラフィ | ¥2,750 | X線 写真撮影 | 歯周病や虫歯、顎の状態を調べます。 全歯列撮影をします。 |
| 骨塩定量検査 | ¥1,650 | X線検査 (橈骨) | 男性のみ選択可能 骨密度を測定して、骨がもろく骨折しやすい状態になる骨粗しょう症の早期発見につなげます。 | |
| HBs抗体検査 | ¥770 | 血液検査 | 過去にB型肝炎ウイルス感染があったか調べます。 B型肝炎ワクチン接種後は陽性になります。 | |
| 男性おすすめセット | オプション単体のお申込みの場合 ¥14,960 ¥5,060 DOWN! ¥7,700 | | 男性のみ選択可能 7項目のオプション検査をまとめてお値打ちにしたセットです。 (注意事項) 包括料金のため一部検査実施不可(不要)の場合も返金はありません。 | |
| 女性おすすめセット | オプション単体のお申込みの場合 ¥18,810 ¥7,810 DOWN! ¥11,000 | | 女性のみ選択可能 7項目のオプション検査をまとめてお値打ちにしたセットです。 (注意事項) 包括料金のため一部検査実施不可(不要)の場合も返金はありません。 | |

おすすめオプション検査のご紹介

💡 当院がピックアップしたオプション検査のご紹介です。

脳ドックセットのご案内



脳の病気は未然の発見が重要!

脳血管障害(脳梗塞、脳出血、くも膜下出血)は生命を一瞬にして奪ったり、言語障害や麻痺などの重い後遺症をもたらすことも少なくありません。発症してからの治療では遅く、発症を防ぐための予防が重要です。そこで、脳の病気を未然に発見するために頭部MRI・MRA検査を含んだ脳ドックセットをおすすめします。

脳ドックセット内容



頭部MRI・MRA検査

脳の断層画像と、脳の血管を立体画像として撮影し、脳動脈瘤、無症候性脳梗塞、脳腫瘍の発見に役立つ検査です。

こんな方におすすめします!

- 血圧やコレステロールが高い方
- めまいが気になる方
- 40歳以上で脳ドックを受けたことがない方
- 脳血管疾患になった血縁者がいる方

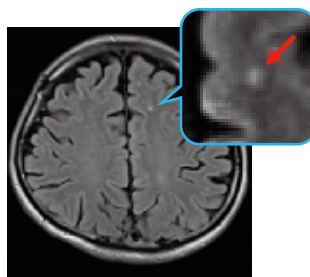

微小梗塞



動脈瘤

✕ MRI装置は放射線を用いないので、被ばくの心配はありません。

日本人の死因の第4位は脳血管疾患です。検査では上の写真のような病態を発見できます。



頸動脈超音波検査

首の血管に超音波を当てて、動脈硬化やプラーク、血管の狭窄などを調べ、脳卒中や心筋梗塞のリスクを評価します。 ※甲状腺超音波検査は別途お申込みが必要です。(3,300円(税込)追加)



CADi2(キャディーツー)

アプリの問題に答えることで、認知機能を評価します。



専門医から説明

脳神経外科の専門医から、検査内容のご説明を行います。

オプション検査内容対応表

| | MRI・MRA 検査 | 頸動脈 超音波検査 | 甲状腺 超音波検査 | CADi2 | VSRAD | 専門医の 説明 |
|-----------------|---------------|--------------|--------------|-------|-------|------------|
| 脳ドックセット | ○ | ○ | | ○ | | ○ |
| 頭部MRI・MRA(診察あり) | ○ | | | | | ○ |
| 頭部MRI・MRA(診察なし) | ○ | | | | | |
| 頸部超音波検査 | | ○ | ○ | | | |
| 認知機能チェック | ※ | | | ○ | ○ | ※ |

※認知機能チェックの申し込みは別途頭部MRI・MRA(診察あり)のお申込みが必須です。

！プレミアムコース(オプション検査セット)のご案内

追加するオプション検査にお悩みの方や、体のすみずみまで検査したい方へ

当院の医師がおすすめするオプション検査を網羅し、セット割引をしたお得な「プレミアムコース」のご紹介です。どのオプション検査を選べばよいか迷っている、とにかく詳細に体の隅々まで検査したい!という方は是非ご検討ください。



プレミアムコース(男性)

- **頭部MRI・MRA(専門医の診察付き)**
専門医の説明で不安を解消
- **肺CT**
50歳以上、喫煙をする方は是非受診を
- **腹部CT**
様々な臓器をCTで確認!
- **胃透視検査から胃カメラ検査への変更無料**
- **超悪玉コレステロール検査**
脂質の値に不安のある方にとくにおすすめ
- **BNP**
心不全のリスクを確認

(合計) ~~66,330~~円(税込)

16,830円 DOWN!

49,500円(税込)

+

人間ドック基本料金

プレミアムコース(女性)

- **頭部MRI・MRA(専門医の診察付き)**
専門医の説明で不安を解消
- **肺CT**
50歳以上、喫煙をする方は是非受診を
- **腹部CT**
様々な臓器をCTで確認!
- **胃透視検査から胃カメラ検査への変更無料**
- **女性腫瘍マーカーセット**
血液で腫瘍マーカーを検査できます
- **超悪玉コレステロール検査**
脂質の値に不安のある方にとくにおすすめ
- **BNP**
心不全のリスクを確認

(合計) ~~71,830~~円(税込)

22,330円 DOWN!

49,500円(税込)

+

人間ドック基本料金

健康管理センター(人間ドック)

philosophy

01 人間ドック施設の理念

市民と地球の健康を守る

basic policy

02 人間ドック施設の基本方針

- 快適な療養環境の下で、優れた健診を効率よく提供し、受診者の病気の予防、早期発見と早期治療を目指します。
- 受診者の個人情報保護を規定した法令を順守して、人間ドックの運営を行います。
- 受診者の健診結果をもとに、健康増進に貢献します。

right

03 人間ドック受診者の権利

- 受診された健診内容について疑問があれば、どのようなことでも質問する権利があります。
- 健診を受けるときには、わかりやすい言葉で丁寧に説明を受ける権利があります。
- 健診上必要とされた個人情報やプライバシーが守られる権利があります。

受診者と医療者のパートナーシップ

わたしたちの病院では、病院の基本方針に基づき、医療はもともと受診者と医療者の協同作業であるとして、医療者だけでなく受診者にも医療の過程に参加していただくことで、信頼される医療の一層の実現を図ります。

そのためにわたしたちは、「**受診者と医療者のパートナーシップ**」の充実を図りたいと思います。この目的のためにわたしたち病院では、以下のような努力と同時に、受診者へのお願いをしています。

01/安全確保の向上につとめます。

- 医療事故防止のため、わたしたちは組織的努力をしています。受診者には医療にともなうリスク管理のパートナーになることをお願いします。(医療や安全に必要な指示の厳守、本人確認への協力、過誤予防の点検に参加など)
- 健診を受けているときに不安に感じるものがあたら質問してください。(事前の説明になかったような出来事や苦痛など)
- 安全管理に疑問を感じたらいつでもご相談ください。

02/受診者の役割を明らかにし理解してもらいます。

- ご自身の体調や受けた医療について、質問や気がかりなことがあればいつでもお申し出ください。
- 服薬や処置にあたって、過誤を防ぐための確認に積極的にご協力ください。
- 『お名前をおっしゃってください。』などの本人確認のお願いをする際は、繰り返しをいわずご協力ください。
- ご自身の医療情報(薬歴、アレルギー歴、検査歴、既往歴、診療歴)を必要に応じてお教えてください。
- 医療に関する希望を率直かつ積極的にお伝えください。
- 他の受診者の医療の妨げにならないよう配慮してください。

03/適切な医療情報の提供を工夫します。

- 説明と同意にもとづく医療を行います。
- 適切な医療情報を提供できるよう工夫しています。(ホームページ・病院紙での啓発記事など)

04/相談窓口があります。

- 医療に関する疑問、困ったことなどに対し、受診者のための相談窓口があります。
- (対応者＝医事課受付、社会福祉士、医療安全管理者、その他関係者)

東海中央病院個人情報保護方針

個人情報の収集について

当院が患者さまの個人情報を収集する場合、診療・看護・教育・研究など、患者さまの医療にかかわる範囲で行います。その他の目的に個人情報を利用する場合は利用目的をあらかじめお知らせし、ご了承を得た上で実施いたします。ウェブサイトで個人情報を必要とする場合も同様にいたします。

個人情報の利用及び提供について

当院は、患者さまの個人情報の利用は以下の場合を除き、本来の利用目的の範囲を超えて使用いたしません。

- 患者さまの了承を得た場合
- 取得した患者さまの個人情報を連結可能匿名化(※1)を行って医学教育や研究に用いる場合
- 法令等により提供を要求された場合

当院は、法令の定める場合等を除き、患者さまの許可なく、その情報を第三者(※2)に提供いたしません。

(※1)医療情報から個人が認識できる情報を取り除き、新たに番号等をつけて匿名化します。その番号等に対応した対応表を別に管理しておくことで、個人への連結を可能にしておきます。

(※2)第三者とは、患者さまおよび受領者(当院)以外をいい、本来の利用目的に該当しない、または患者さまによりその個人情報の利用の同意を得られていない団体または個人をさします。

個人情報の適正管理について

当院では、患者さまの個人情報を適正に管理するために以下の事を行います。

- 正確かつ最新の状態に保ち、漏えい・紛失・破壊・改ざん又は不正なアクセスを防止する
- 職員に対する教育・啓発活動の実施
- 管理・責任体制の明確化

個人情報の確認・修正について

当院は、患者さまが個人情報の開示を求められた場合には、すみやかに申請内容を確認し、当院の「個人情報の提供等に関する指針」に従って対応いたします。また、内容が事実でない等の理由で訂正を求められた場合も、調査し適切に対応いたします。

問い合わせ窓口

当院の個人情報保護方針に関してのご質問や患者さまの個人情報のお問い合わせは医事課1番窓口でお受けいたします。

法令の遵守と個人情報保護の仕組みと改善

当院は、個人情報の保護に関する日本の法令、その他の規範を遵守するとともに、上記の各項目の見直しを適宜行い、個人情報保護の仕組みの継続的な改善を図ります。

※この方針は、患者さま・ドック受診者のみならず、当院の職員および当院に関係あるすべての個人情報についても上記と同様に取り扱いします。

当院での患者さんの個人情報の利用目的

院内での利用

- 患者さまに提供する医療サービス
- 医療事故等の報告
- ベッドネームや呼び出し放送等患者さまを識別する場合
- 医療保険事務
- 当該患者さまへの医療サービスの向上
- 薬品・医療材料への名前記入等の医療安全上必要なもの
- 入退院等の病棟管理
- 院内医療実習への協力
- その他、患者さまに関わる管理運営業務
- 会計・経理
- 医療の質の向上を目的とした院内症例研究

院外への情報提供としての利用

- 他の病院、診療所、助産院、薬局、訪問看護ステーション、介護サービス事業者等との連携
- 保険事務の委託
- 審査支払機関または保険者等からの照会への回答
- 他の医療機関等からの照会への回答
- 事業者等から委託を受けた健康診断に係る、事業者等へのその結果通知
- 患者さまの診療のため、外部への医師の意見・助言を求める場合(画像診断、病理診断等)
- 医師賠償責任保険等に係る、医療に関する専門の団体や保険会社等への相談または届出等
- 検体検査業務等の業務委託
- その他、患者さまへの医療保険事務に関する利用
- ご家族等への病状説明

その他の利用

- 医療・介護サービスの業務の維持・改善のための基礎資料
- 関係行政機関等の要請による照会・届出・調査・検査・実施指導(法令に基づき実施)
- 医療の質の向上を目的とした、学会、論文等での研究発表
- 外線電話によるお取次ぎの場合
- 外部監査機関への情報提供
- 防犯上必要な行為(防犯カメラ、来院目的の確認等)

- 当院では、当院の診察券・引換券を所持されている方を、本人または委任の同意を受けた方と判断させていただきますので診察券、引換券等を大切に保管してください。
- 上記のうち、同意しがたい事項がある場合には、その旨を医事課1番窓口までお申し出ください。
- お申し出がないものについては、同意して頂いたものとして取り扱わせていただきます。
- これらのお申し出は、いつでも撤回・変更をすることができます。

交通のご案内

公共交通機関をご利用される場合

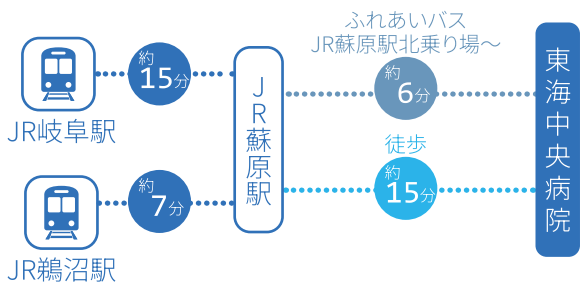

最寄りの駅・バス停

- 蘇原駅 (JR高山線)
- 名鉄三柿野駅 (名鉄各務原線)
- 東海中央病院 (ふれあいバス) ※1
- TCシャトル ※2

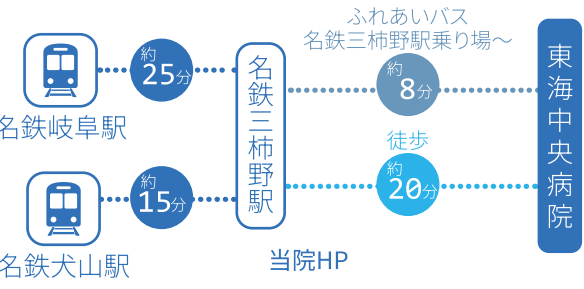

(※1) 本数が限られているため、運行時間をご確認の上で利用ください。
 (※2) 当院が運行しているシャトルです。(無料) 詳しくは当院HPをご覧ください。



お車でご来院の場合

- 無料の駐車場があります。

広域 MAP

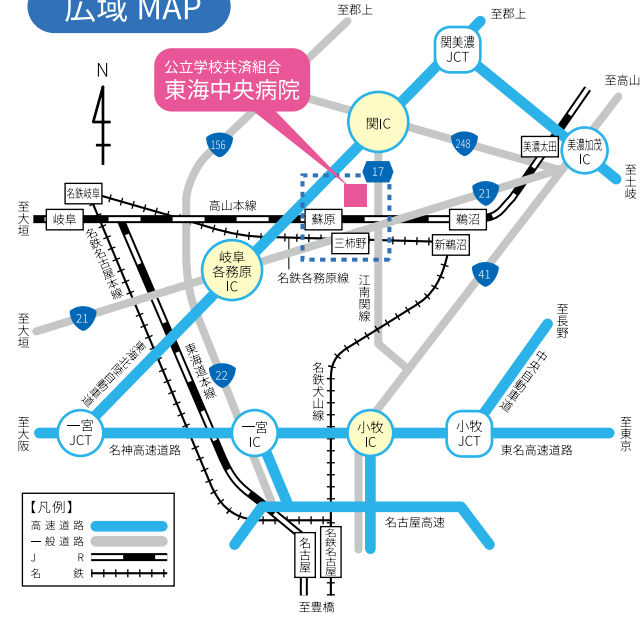

周辺 MAP

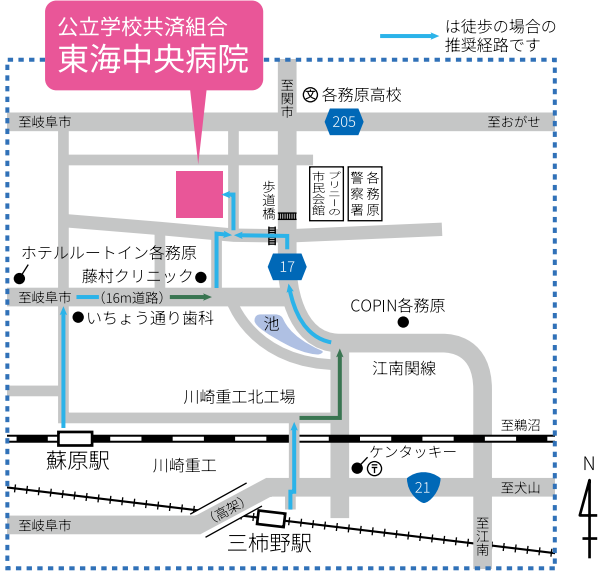

来院場所

別館2階
 本館正面玄関よりお入りください。

② 院内入ってすぐ右のエレベーターに乗る(2階で降りる)

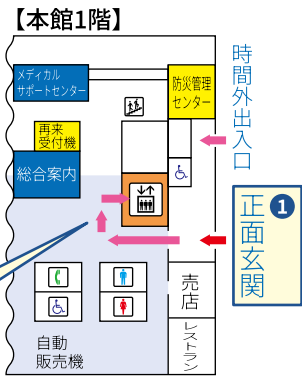

【本館2階】

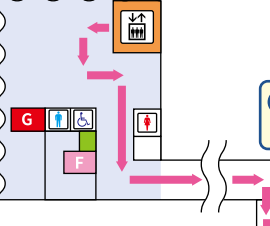

※別館1階入口からは2階へ上がることはできませんのでご注意ください。

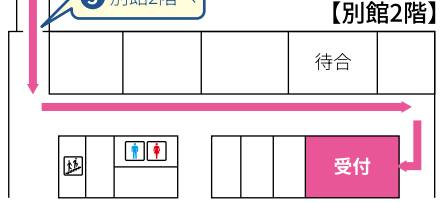

〒504-8601 岐阜県各務原市蘇原東島町4丁目6番地2
 公立学校共済組合 **東海中央病院**
 TEL (058) 382-3101 (代) 内線2410・2416
 FAX (058) 382-9055 <https://www.tokaihp.jp>