

とうかい

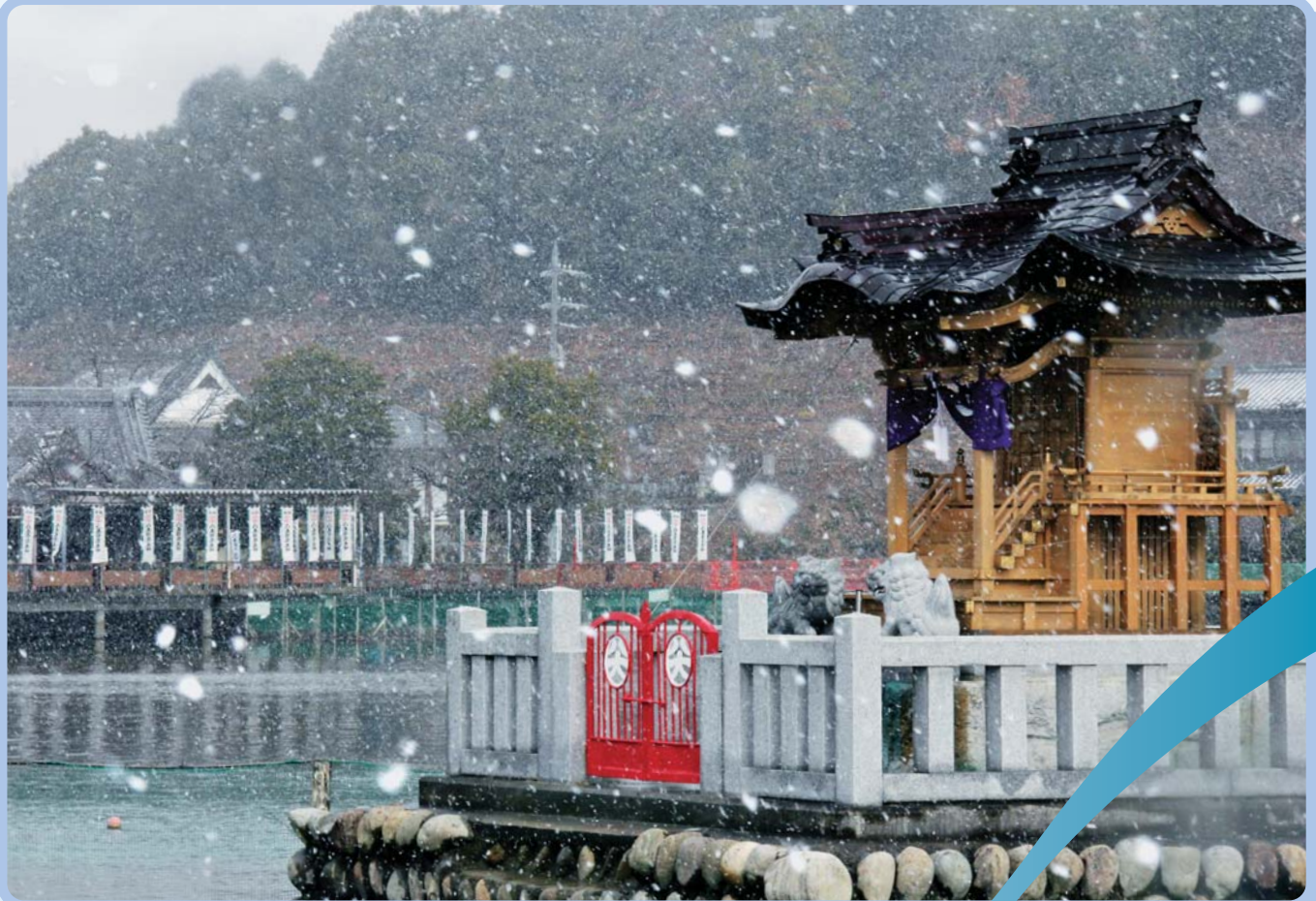

公立学校共済組合 東海中央病院



各務原市各務おがせ町 芋ヶ瀬池です。

今号の表紙は瀬瀬照雄さんからのご提供です。
写真のタイトルは「厳冬神秘的池(おがせ池)」です。
おがせ池地区は、各務原市の景観資源として重点風景地区になっています。
池の周囲は約2キロ、池の中に浮かぶ社殿には、守り神として「八大龍王」が祭っており、数々の伝説とともに、多くの人々の信仰を集めています。
四季折々のたたずまいは、人々の心をひきつけます。
毎年7月には、おがせ池夏まつりが開催され、池の中央から打ち上げられる花火は迫力満点です。

表紙写真募集のお知らせ

皆さんによる各務原市内の風物と写真を広報誌の表紙としてご紹介しています。次号の募集については、1月下旬までの予定です。たくさんのご応募をお待ちしております。

過去のとうかいはこちらからご覧になれます。

<http://www.tokaihp.jp/tokai/>



INDEX

- 新年のごあいさつ 2/6
病院長 坂本 純一
- 新任医師紹介／お知らせ 3/6
初診時の保険外併用療養費の料金改定について
- ごきげんよう！ホームドクター 4・5/6
いずみ歯科医院／いちょう通り歯科
佐々木クリニック／ふせや小児科／三和皮フ科
- 公立共済やすらぎの宿 6/6
HOTEL ルブラ王山／プラザ洞津／ホテル グランヴェール岐山

新年のごあいさつ



病院長 坂本 純一

新年明けましておめでとうございます。皆さまには健やかな新年をお迎えになられたこととお慶び申し上げます。本年もよろしくお願ひ申し上げます。

さて、わが国の医療を取り巻く環境は、急速な高齢化の進展や疾病構造の変化、多様化する医療ニーズを背景として、急激に変化しています。一方で、持続可能な医療保険制度の確立を図るべく、医療費の適正化を目指した政策が次々と実施されています。取り分け、「医療機能の分化＝地域における医療機関・介護福祉機関の連携」、「在宅医療の強化」に向けた施策は、医療制度の大きな流れとなり、各医療機関がその方向性を定めて、機能を明確化することが求められています。

その中で当院は、公立学校共済組合の職域病院としての役割を保持しつつ、各務原市とその周辺地域における「中核的な医療機関＝実質的な市民病院」としての立ち位置をしっかりと確立していきたいと考えております。

当院では、今後も地域から求められる急性期医療を果たすことを主な使命と考え、活動していきます。その上で、患者さんが切れ目のない医療を安心して受けられるよう、急性疾患や専門的診療を要する重篤な疾患、大きな手術を要する疾患を当院が扱い、普段の健康管理や治療を地域のかかりつけ医の先生方をお願いする「地域医療連携」をますます推進したいと考えています。

また、当院が地域の中核病院としての役割を十分に果たすためには、急性期病院としての機能強化を一層進めなければいけません。

当院は、昨年7月、消化器外科において単孔式腹腔鏡下手術を導入しました。これは、従来開腹手術が一般的であった内臓疾患(胆嚢摘出、虫垂切除、胃・小腸・大腸の癌や炎症疾患)について、臍に穴をあけて電子スコープと操作器具を挿入し、モニター映像を見て患部を切除するものであり、患者さんの身体的負担が少ない「やさしい手術」です。

一方、専門医が不在であった、麻酔科、放射線科に常勤医師を採用しました。

麻酔医の配置により、安全で身体の苦痛・影響が少ない手術と、患者さんの速やかな術後の回復が、今まで以上に可能になりました。

CT・MRIの画像診断を行う放射線科専門医の配置は、診断や治療方針の決定をより正確・迅速に行うことを可能とし、診療機能の向上に資するものです。加えて大型放射線機器の共同利用においては、地域のかかりつけ医の先生方に、より早く読影の結果をお届けすることができるようになりました。

また、内分泌・糖尿病内科にも新たに常勤医を配置し、増加傾向にある糖尿病の診断・治療に一層力を傾注しています。

一昨年12月に開設した緩和ケア病棟については、市外からの入院患者も多数あり、岐阜西濃地区における緩和ケアの拠点として、存在感を増しつつあります。

国の医療政策が在宅医療へとシフトする中で、地域における在宅医療ネットワークの形成が進められています。当院は、急性期病院として、そのネットワークの一翼を担うとともに、緩和ケアの機能を生かして、在宅医療の円滑な実施に、独自の役割を果たしていきたいと考えます。

東海中央病院は、今年もますます機能と体制を充実させ、また、地域の医療機関・介護福祉機関の皆様と手を携えて、地域住民の方々に良質で安定した医療が提供できるよう、地域医療の発展・強化に日々努めていきますので、何卒よろしくお願ひいたします。

新任 医師 紹介

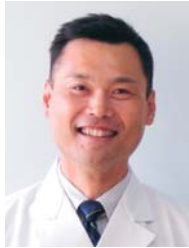

奥村 中 (あたる)
内分泌・糖尿病内科部長
(内分泌・糖尿病内科)
こんにちは。内分泌内科医として、専門性を発揮することを通して、地域の皆様に貢献したいと思っています。どうぞ、よろしく願い致します。



田中 浩敬
消化器内科医員
(消化器内科)
地域に貢献できるように質の高い診療を心がけていきます。



橋本 成弘
放射線科医長
(放射線科)
このたび放射線科に赴任しました。迅速・的確な診断を心がけます。どうぞ宜しくお願い致します。



橋本 奈々子
放射線科医長
(放射線科)
放射線科に赴任しました。CT・MRI画像診断、IVRを担当します。よろしく願い致します。

初診時の保険外併用療養費の料金改定について

平成25年12月1日より、1,575円から2,100円へ料金の改定をいたしました。
できる限り、かかりつけ医からの紹介状 (診療情報提供書) をお持ちになり、受診していただきますよう、ご理解とご協力をお願いいたします。

保険外併用療養費とは…

国は医療機関の機能分担を推進する目的で「初期の治療は地域の医院・診療所で、高度・専門医療は病院 (200床以上) で行う」という制度を設けました。
この制度に基づき、ベッド数332床の当院では、初診時に**紹介状をお持ちでない方を対象に、保険外併用診療費 (2,100円) をお支払いいただきます。**

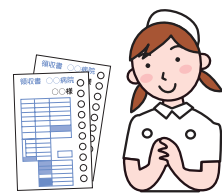

「初診」とは… (健康保険法により定義されています)

1. 公立学校共済組合東海中央病院を初めて受診する場合
2. 以前に公立学校共済組合東海中央病院を受診したことはあっても、すでに治療期間が終了した (治癒した) 後に再び来院された場合
 - ・ 前回の症状がいったん治まった、もしくは治療を継続していない場合、治癒とみなされます。
 - ・ どの程度間隔があくと治癒とみなされるかは、疾患によって異なります。
 - * 疾患によっては、最終来院日より1か月以上間隔があくと治癒したと判断される場合もあります。初再診の判断については、医師にお尋ね下さい。
3. 前回、患者さんが任意に診療を中止し、改めて受診される場合

保険外併用診療費をお支払いされる必要のない方

- 当院以外の医療機関からの紹介状を持参された方
- 救急車で来院し、救急医療センターで救急診療をお受けになった方
- 生活保護法の医療扶助を受けている方

* 公費のうち「(乳) 乳幼児医療費助成制度」及び「(親) ひとり親家庭医療費助成制度」の対象者であり、休日・時間外 (17:15~翌8:30) に受診される方は、初診時の保険外併用療養費を算定いたしますので、ご了承ください。
* また、歯科とその他の科は、健康保険法上は別の管轄となりますので、それぞれ別に初診時の保険外併用療養費の請求が行われます。



ごまげんよう!ホームドクター-21

厚 生労働省は「初期の診療は医院・診療所で、高度・専門医療は病院で行なう」という医療機関の機能分担推進を掲げています。当院は、かかりつけ医と地域の病院がスムーズな連携を取りながら、地域の皆様に安心できる医療を提供する地域医療連携システムをめざしています。

ふ だんは自分の健康状態の相談ができ日頃から信頼できるかかりつけ医に診療をしていただき、診療により専門的な検査や治療が必要となれば、当院がかかりつけ医と患者さまの医療情報を共有することで、的確な医療を提供し、無駄な待ち時間や同じ検査の繰り返しなどを省きます。

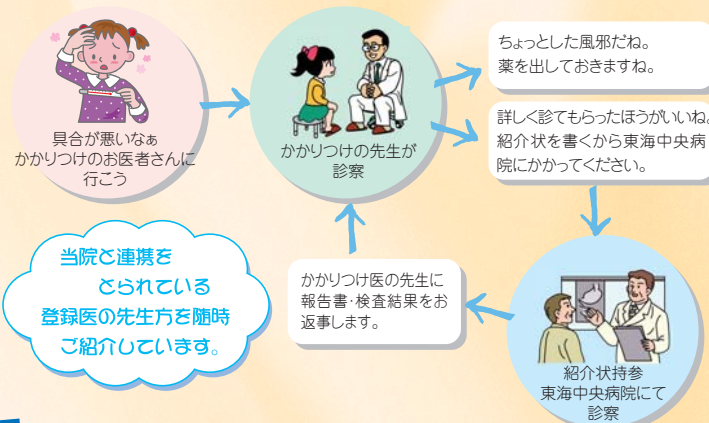

いずみ歯科医院



TEL 371-9500
FAX 371-9500

登録医名 和泉 浩之
住 所 〒504-0827 蘇原沢上町1-8-2

- 診療科 一般歯科・小児歯科
口腔外科・矯正
- 診療時間 午前9:00～13:00
午後2:30～7:00
(土曜日2:30～5:00)
- 休診日 木曜日、
日曜日・祝祭日
- 駐車場 10台



開業して20年、地域の皆様と共に歩んでまいりました。インプラント治療、歯周外科治療、矯正専門医による矯正治療を行っておりますので、お気軽にご相談ください。

URL <http://www.kakamigahara-dent.gr.jp/sohara/izumi/index.htm>

いちちょう通り歯科



TEL 383-8030
FAX 383-8030

登録医名 郷 純平
住 所 〒504-0821 蘇原瑞雲町4-13

- 診療科 歯科・小児歯科
矯正歯科・口腔外科
- 診療時間 午前9:00～13:00
午後3:00～6:30
(土曜 午後2:30～5:30)
- 休診日 木曜日、日曜日・祝祭日
(祝日のある週の木曜は診療します)
- 駐車場 10台



あなたの「マイクリニック」をめざしています。患者である自分のことを第一に考えてくれる、自分にとってかけがえのないクリニックであること。「ちょっと歯がいたい」からはじまる長いお付き合い。あれやこれと話をするなかで、お互いところを通わせ、やがて何でも気軽に話せるようになる。そんな信頼でき、居心地のいいクリニックであることを我々はめざしています。

URL <http://ichodori-dc.com/>



ごまげんよう!ホームドクター-21

佐々木クリニック



TEL 371-6663

FAX 371-6471

登録医名 佐々木 栄作
住 所 〒504-0018 那加西市場町7-285-5

診療科 内科・外科・循環器科・消化器科・
リハビリテーション科・小児科・肛門科

診療時間 午前8:30～12:00
午後4:00～ 7:00

土曜日午前8:30～13:00

但し8:30～9:00 予約検査

休診日 土曜日午後、水曜日、日曜日・祝祭日

駐車場 30台

URL <http://www.myclinic.ne.jp/sasaki/pc/index.html>



病気の悩みや苦しみは、千差万別で、同じ病気でもひとりひとりに応じた治療が必要です。当院では、その苦痛や悩みを取り除くことを第一に、疾患の診断、治療に努めます。皆様のより健康的で幸福な生活の為に、信頼の灯台となりたいと考えています。

ふせや小児科



TEL 370-0606

FAX 370-5617

登録医名 伏屋 芳文
住 所 〒509-0126 鶯沼東町4-53

診療科 小児科、皮膚科

診療時間 午前9:00～12:00
午後4:00～ 7:00

休診日 金曜日、土曜日午後、
日曜日午後、祝祭日

駐車場 20台

URL <http://0606.mdja.jp>



子どもの未来のために、子どもの健康と病気予防に取り組んでいます。赤ちゃんがすくすく育ち、楽しく育児ができるように、子どもが家族や保育園、学校でのびのびできるように援助をしていこうと思っています。

三和皮フ科



TEL 383-6800

FAX 383-6828

登録医名 三和 敏夫
住 所 〒504-0912 那加桜町2-368

診療科 皮膚科、アレルギー科、泌尿器科
性病科、小児科

診療時間 午前9:00～12:30
午後4:00～ 7:00

休診日 木曜日午後、土曜日午後、
日曜日・祝祭日

駐車場 30台

URL <http://miwahifuka.org/>



初めての病院、緊張しますよね。安心して治療に専念して頂きたいから、私たちは少しでも患者さんの気持ちを和らげられるような待合室は南欧調ムードの落ち着いた雰囲気です。子どもさんも楽しめる工夫をしています。元南極観測越冬隊員の院長の貴重なコレクションを展示しています。

リラックスできる空間を心がけております。ゆったりとおくつろぎください。

公立共済やすらぎの宿

宿泊は
スイートルームで♪

**1泊2食付
アニバーサリー
プラン**

26年3月末まで
通常30,000円(税込)が
20,000円(税込)

2014/2/9[SUN]

ツートン青木ものまねディナーショー

☆ディナー 17:45～ ☆ショー 19:00～
お一人様 **13,000円** (税込) <ショー・フランス料理・ドリンク付>

5名様以上のグループ・団体特典
5名様以上のグループ又は団体でお申込みいただいた方にルブラ王山でご利用いただけるルブラクーポン500円分を全員の方にプレゼント!!

宿泊特典
ショーをご覧になってそのまま当ホテルに宿泊をご希望の場合は特別料金素泊り1名1泊5,000円にてご宿泊いただけます。ご希望の方はショーお申込みの際、係にお伝えください。(満室の場合はご容赦ください)



◇プロフィール◇
神奈川県出身のものまねタレント、身長160cm、体重40kg
国鉄職員・クラブアーティスト・歌手としても活躍中
・愛知の山崎和正を名付パロディ
・別荘で女性の声を披露の歌唱力で叫び出しテレビのものまね番組でも数々の優勝経験を持つ実力派
・ご子息 青木隆治さん、ものまねタレント
是非この機会にお楽しみください。

※詳細は、お気軽にお問合せ下さい。

■ご予約・お問い合わせは

HOTEL ルブラ王山

ルブラ王山 検索

Tel 052-762-3151
TEL 052-762-3105(宿泊予約直通)
〒464-0841 名古屋市千種区覚王山通8-18
地下鉄東山線「池下駅」下車、2番出口より徒歩3分
東名高速道路名古屋インターチェンジより西に約2.0分
URL <http://www.rubura.org/>





伊勢神宮式年遷宮

記念宿泊プラン

予約制(2日前の18:00まで) 2名様より承ります。

お一人様
1泊夕食付 **8,900円** (税込)

- 手こね寿司や松阪牛、サザエなどを使用した夕食をご用意いたします。
- 朝食も別途ご用意できます。(和朝食 1,050円、洋朝食 525円 税込)

※ 季節や仕入れ状況によりメニューが多少変更になる場合がございます。

公立学校共済組合津宿泊所 どうしん

プラザ洞津

<http://www.dohshin.jp>

〒514-0042 三重県津市新町1丁目6-28
TEL **059-227-3291** (代)
FAX **059-226-3185**

無料駐車場あり / 近鉄 津新町駅下車 徒歩2分





入籍後でも、マタニティでも徹底サポート

すでにご入籍済みでも、授かり婚でお急ぎでも、経験豊富な専属プランナーが丁寧に打合せ致します。おふたりに合ったオリジナルウェディングを実現。マタニティでも和装OK。もちろんウェディングドレス&カクテルドレスも充実!

最短5回の打合せで結婚式が可能!

忙しい方には、結婚式の打合せは最短5回でOK!
もちろん何回でも打合せ可能。
ごだわり派もオマケ派も、専属プランナーにおまかせ下さい。

大人数の披露宴から少人数の家族婚もOK

大人数の披露宴も、ご家族やご親族のみの家族婚も幅広く対応。
お顔が向かい合い会話が出る距離で直接感謝を伝えられるアットホームウェディングも人気!

平成26年
**3月までの
結婚式叶えます**

Special Price
最大 **60万円OFF!!** ▶平成26年3月までの限定



ホテル グランヴェール

<http://grandvert.com>

〒500-8875 岐阜市柳ヶ瀬通6丁目14番地 Tel : 058-263-7111(代)
Tel : 058-263-7112(ブライダル専用) Fax : 058-263-6517

詳しくはHPをご覧ください。

ホテルグランヴェール



とうかい Vol.54 2014冬号

発行 / 〒504-8601 各務原市蘇原東島町4丁目6番地2
公立学校共済組合 東海中央病院
TEL (058)382-3101 FAX (058)382-1762
URL <http://www.tokaihp.jp>

発行人 / 病院長 坂本 純一
発行 / 年4回

初診・再診受付時間 8:30~11:30 / 毎週土・日曜日祭日全科休診

お願い 保険証等の提示

月に一度は保険証・医療証等を保険証提示窓口に提示してください。